

UMOWA NR .....  
zawarta w dniu ..... pomiędzy:

**Państwowym Gospodarstwem Wodnym Wody Polskie**

NIP: 5272825616, REGON: 368302575

z siedzibą: ul. Żelazna 59 A 00-848 Warszawa

reprezentowanym przez: Katarzyna Pierzga

Dyrektora Zarządu Zlewni w Nowym Sączu, działającego na podstawie pełnomocnictwa nr..... z dnia .....

udzielnego przez ..... zwanym dalej

„Sprzedającym”,

a

Panem\*/Panią\*/Firmą\*

adres .....

NIP\*/PESEL\* .....

zwanym dalej „Kupującym”.

§ 1

1. Kupujący kupuje od Sprzedającego ~~drewno leżące, naniesione przez rzekę, powalone lub połamane\*~~ drewno z drzew w korycie rzeki\*, ~~powalonych przez bobry, wykrotów i wiatrolomów\*~~, drewno z wycinki drzew (wikliny wierzbowej) na pniu\*.
2. Drewno znajduje się w lokalizacji opisanej w pkt 1 Załącznika nr 1 do niniejszej umowy.
3. W zestawieniu wyliczono również ilość drewna będącego przedmiotem niniejszej umowy oraz jego wartość:
  - łączna ilość drewna:
    - Kępa nr 2- 20 mp
    - Kępa nr 23- 40 mp
    - Kępa nr 18- część I- 25 mp, część II- 40 mp, część III- 35 mp
    - Kępa nr 27 A- 15 mp
  - całkowita wartość drewna będącego przedmiotem umowy:..... zł brutto.
4. Kupujący oświadcza, że drzewa lub teren przeznaczony do samowyrobu drewna zostały mu okazane w trakcie wizji terenowej przeprowadzonej w dniu .....
5. ~~Usunięcie drzew odbywa się na podstawie Decyzji \*~~ ..... z dnia .....  
~~wydanej przez .....~~
6. Pozyskiwać można jedynie drzewa wymienione w załączniku nr 1 niniejszej umowy.
7. Kupujący pozyska drewno we własnym zakresie i na własny koszt.
8. Kupujący może rozpocząć pozyskiwanie drewna dopiero po opłaceniu przez niego faktury VAT wystawionej przez Sprzedającego.
9. Drewno pozyskane w trakcie usuwania pozostaje do dyspozycji Kupującego.

§ 2

1. Roboty będące przedmiotem umowy prowadzone będą w terminie od dnia ..... do dnia..... Po tym terminie umowa wygaśnie, o ile strony nie postanowią inaczej, sporządzając odpowiedni aneks do umowy.
2. Należyte wykonanie prac oraz właściwe uprzątnięcie terenu zostanie potwierdzone wpisem w protokole zdawczo- odbiorczym, którego wzór stanowi załącznik nr 2 do niniejszej umowy, przez osobę odpowiedzialną ze strony Sprzedającego.
3. W przypadku nieuporządkowania terenu Kupujący zostanie obciążony kosztami prac porządkowych.

§ 3

Osoba odpowiedzialna ze strony Sprzedającego:.....

Osoba odpowiedzialna ze strony Kupującego: .....

§ 4

Kupujący:

1. Wykona na własny koszt wszystkie prace związane z zabezpieczeniem terenu, na którym mają zostać prowadzone prace, jak również zabezpieczy wszystkie obiekty, urządzenia, sprzęty itp. znajdujące się na terenie objętym robotami będącymi przedmiotem umowy.
2. Zapewni właściwą organizację i koordynację robót oraz prowadzenie ich zgodnie z obowiązującymi przepisami i normami.
3. Ponosi pełną odpowiedzialność za jakość, terminowość oraz bezpieczeństwo robót wykonywanym własnymi siłami (BHP).
4. Usunie na własny koszt z terenu prac: grubiznę, gałęzie, itp., odpady oraz śmieci powstałe w wyniku realizacji umowy i zagospodaruje je we własnym zakresie lub przekaże do utylizacji zgodnie z obowiązującymi w tym zakresie przepisami.
5. Za wszelkie szkody wyrządzone podczas wycinki i transportu drewna będzie odpowiedzialny Kupujący, w tym za utrzymanie / naprawę dróg dojazdowych dla transportu surowca drzewnego.

§ 5

W sprawach nieuregulowanych niniejszą umową obowiązują przepisy kodeksu cywilnego.

§ 6

Sprawy sporne powstałe na tle wykonywania niniejszej umowy rozstrzygać będzie sąd powszechny właściwy dla siedziby właściwego miejscowo regionalnego zarządu gospodarki wodnej.

§ 7

Niniejsza umowa sporządzona zostaje w trzech jednobrzmiących egzemplarzach, z których dwa egzemplarze otrzymuje Sprzedający, a jeden egzemplarz Kupujący.

§ 8

Wszelkie zmiany i uzupełnienia treści niniejszej umowy wymagają formy pisemnej pod rygorem nieważności.

Sprzedający:

Kupujący:

.....

.....

- Niepotrzebne skreślić

Załączniki:

- zał. nr 1 Formularz do lokalizacji i klasyfikacji surowca drzewnego
- zał. nr 2 Protokół zdawczo- odbiorczy
- zał. nr 3 Klauzula informacyjna RODO

**FORMULARZ**

....., dnia.....

Zarząd Zlewni w Nowym Sączu  
z siedzibą ul. Naćsiszowska 31, 33-300 Nowy Sącz

**Lokalizacja surowca drzewnego****1. Kępa nr 2- Nowopole**

rzeka: Dunajec                      brzeg: lewy km: 1+100- 1+800  
działka nr: 105                      obręb: Nowopole  
gmina: Wietrzychowice            miejscowość: Nowopole

**2. Kępa nr 23- Sanoka**

rzeka: Dunajec                      brzeg: lewy km: 21+900- 23+450  
działka nr: 1                         obręb: Sanoka  
gmina: Radłów                      miejscowość: Sanoka

**3. Kępa nr 18- Biskupice Radłowskie**

rzeka: Dunajec                      brzeg: lewy km: 18+650- 19+500  
działka nr: 170/1                    obręb: Biskupice Radłowskie  
gmina: Radłów                      miejscowość: Biskupice Radłowskie

**4. Kępa nr 27 A- Łukanowice**

rzeka: Dunajec                      brzeg lewy km: 39+900- 41+700  
działka nr: 239                      obręb: Łukanowice  
gmina: Wojnicz                    miejscowość: Łukanowice

**Klasyfikacja surowca drzewnego**

Lp.	Nr Kępy wiklinowej	Gatunek	Klasyfikacja (S2,S4,M)	Ilość (mp)	Cena zł netto	Cena zł brutto
1.	Kępa nr 2	Wiklina wierzbowa	M	20		
2.	Kępa nr 23	Wiklina wierzbowa	M	40		
3.	Kępa nr 18- z podziałem naczęści					
	Część- I	Wiklina wierzbowa	M	25		
	Część -II	Wiklina wierzbowa	M	40		
	Część- III	Wiklina wierzbowa	M	35		
4.	Kępa nr 27A- Łukanowice	Wiklina wierzbowa	M	15		
			SUMA		SUMA	

Załączniki:

- Mapa poglądowa określająca położenie surowca drzewnego planowanego do sprzedaży

.....  
(podpis Osoby odpowiedzialnej ze strony Sprzedającego)

Załącznik nr 1 Lokalizacja wiktyny oferowanej do sprzedaży w kępie nr 23- Sanoka



Załącznik nr 1 Lokalizacja willejny oferowanej do sprzedaży w kępie nr 2- Nowopole

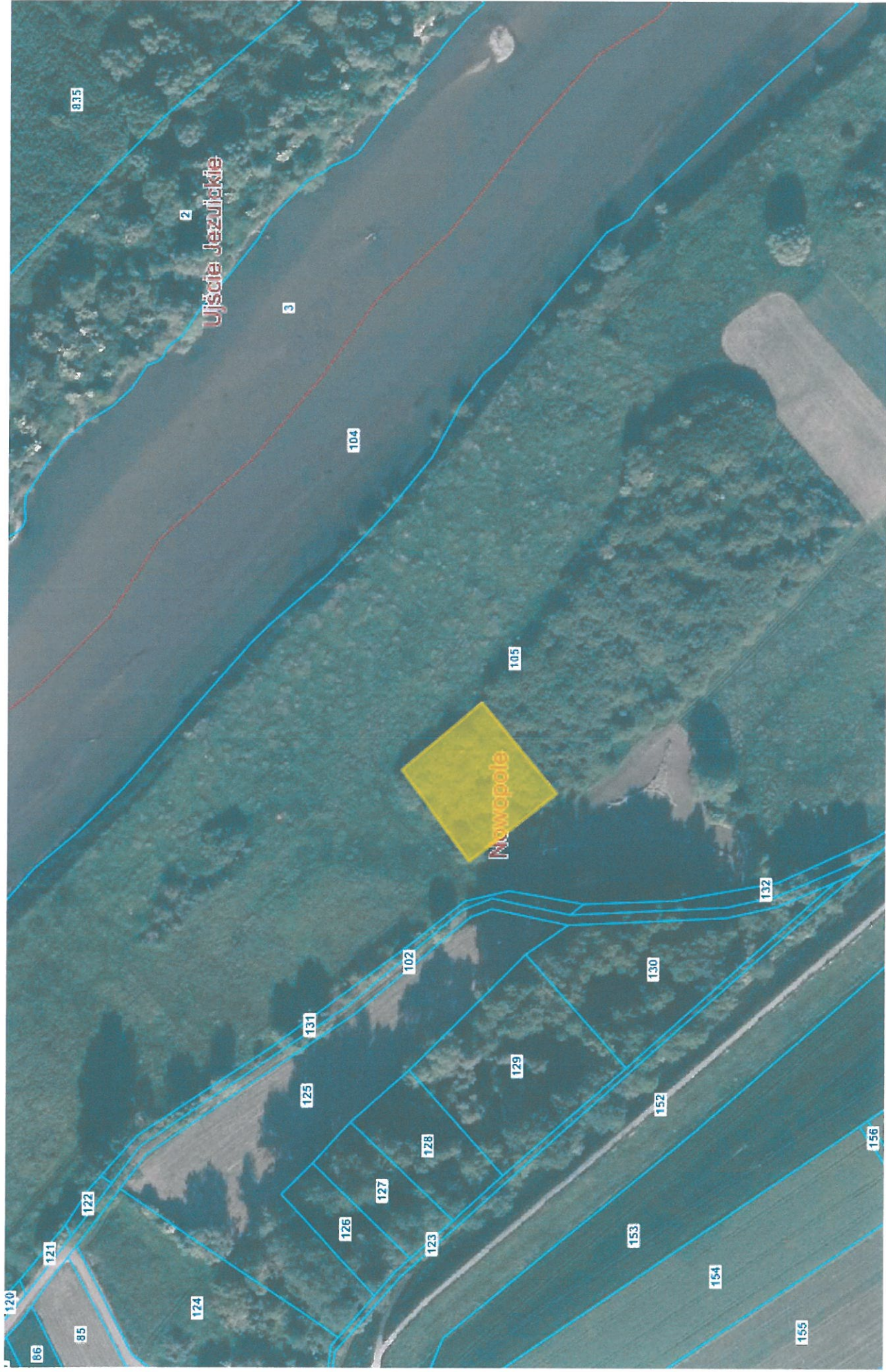

Załącznik nr 1. Lokalizacja wikliny przeznaczonyj do sprzedaży w kępie nr 18- Biskupice Radłowskie



Załącznik nr 1 Lokalizacja wikliny przeznaczony do sprzedaży w kępie nr 27 A- Łukanowice



**PROTOKÓŁ ZDAWCZO- ODBIORCZY**

Sporządzony w dniu.....r.

**SPRZEDAJĄCY:**

.....

Reprezentowany przez .....

Przekazuje przedmiot umowy nr.....

**KUPUJĄCY:**

.....

Reprezentowany przez .....

Odbiera przedmiot umowy nr .....

**1. Lokalizacja surowca drzewnego**

rzeka\* ..... brzeg\* ..... km\* .....  
działka nr\* ..... obręb\* .....  
gmina\* ..... miejscowość..... adres\* .....

**2. Klasyfikacja surowca drzewnego**

Lp.	Nr kępy wiklinowej	Gatunek	Klasyfikacja (S2, S4, M)	Ilość (mp/m <sup>3</sup> )	Cena zł netto	Cena zł brutto
			SUMA		SUMA	

Uwagi: .....

**3.Potwierdzenie należytego wykonania prac oraz właściwego uprzątnięcia terenu:**

.....

.....

Data

Osoba odpowiedzialna ze strony Sprzedającego

Niniejszy protokół sporządzono w dwóch jednobrzmiących egzemplarzach, po 1 egz. dla sprzedającego i kupującego.

SPRZEDAJĄCY

KUPUJĄCY

\*niepotrzebne skreślić



**KLAUZULA INFORMACYJNA DOTYCZĄCA PRZETWARZANIA DANYCH OSOBOWYCH POBRANYCH BEZPOŚREDNIO OD OSOBY, KTÓREJ DANE DOTYCZĄ**

Zgodnie z art. 13 ust. 1 i 2 Rozporządzenia Parlamentu Europejskiego i Rady (UE) 2016/679 z dnia 27 kwietnia 2016 r. w sprawie ochrony osób fizycznych w związku z przetwarzaniem danych osobowych i w sprawie swobodnego przepływu takich danych oraz uchylenia dyrektywy 95/46/WE (ogólne rozporządzenie o ochronie danych osobowych) (Dz. Urz. UE L 119 z 04.05.2016, str. 1 z późn. zm., dalej jako: Rozporządzenie) Państwowe Gospodarstwo Wodne Wody Polskie informuje:

- 1) Administratorem Pani/Pana danych osobowych jest Państwowe Gospodarstwo Wodne Wody Polskie z siedzibą przy ul. Żelazna 59A, 00-848 Warszawa (dalej jako: PGW Wody Polskie).
- 2) Kontakt z Inspektorem Ochrony Danych w PGW Wody Polskie możliwy jest pod adresem e-mail: [iod@wody.gov.pl](mailto:iod@wody.gov.pl) lub listownie pod adresem: Państwowe Gospodarstwo Wodne Wody Polskie z siedzibą przy ul. Żelazna 59A, 00-848 Warszawa, z dopiskiem „Inspektor Ochrony Danych” albo pod adresem e-mail: [riod.krakow@wody.gov.pl](mailto:riod.krakow@wody.gov.pl) lub listownie pod adresem: Regionalny Zarząd Gospodarki Wodnej w Krakowie z siedzibą przy ul. J. Piłsudskiego 22, 31-109 Kraków, z dopiskiem: „Regionalny Inspektor Ochrony Danych w Krakowie”.
- 3) Pani/Pana dane osobowe przetwarzane będą w celu wykonania umowy, której jest Pani/Pan stroną lub do podjęcia działań na Pani/Pana żądanie przed zawarciem umowy (art. 6 ust. 1 lit. b Rozporządzenia).
- 4) Odbiorcą Pani/Pana danych osobowych mogą być udostępnione wyłącznie organom upoważnionym na podstawie przepisów prawa powszechnie obowiązującego.
- 5) Pani/Pana dane osobowe będą przetwarzane przez okres niezbędny do realizacji wskazanego w pkt 3 celu przetwarzania, a następnie przez okres ustalony zgodnie z przepisami wydanymi na podstawie art. 6 ust.2 ustawy z dnia 14 lipca 1983 r. o narodowym zasobie archiwalnym i archiwach.
- 6) W związku z przetwarzaniem danych osobowych Pani/Pana dotyczących przysługują Pani/Panu następujące uprawnienia: a) prawo dostępu do danych osobowych Pani/Pana dotyczących, w tym prawo do uzyskania kopii tych danych (podstawa prawna: art. 15 Rozporządzenia); b) prawo do żądania sprostowania (poprawiania) danych osobowych Pani/Pana dotyczących – w przypadku, gdy dane są nieprawidłowe lub niekompletne (podstawa prawna: art. 16 Rozporządzenia); c) prawo do usunięcia danych osobowych Pani/Pana dotyczących (podstawa prawna: art. 17 Rozporządzenia);
- 7) W związku z przetwarzaniem Pani/Pana danych osobowych przysługuje Pani/Panu prawo wniesienia skargi do Prezesa Urzędu Ochrony Danych Osobowych, gdy uzna Pani/Pan, że przetwarzanie danych osobowych Pani/Pana dotyczących narusza przepisy Rozporządzenia (podstawa prawna: art. 77 Rozporządzenia).
- 8) Podanie przez Panią/Pana danych osobowych jest wymogiem umownym/warunkiem zawarcia umowy i jest niezbędne dla realizacji celów, o których mowa w pkt 3, a konsekwencją niepodania danych osobowych będzie niemożność realizacji tych celów.
- 9) Pani/Pana dane osobowe nie będą przetwarzane w sposób zautomatyzowany i nie będą podlegały profilowaniu.